Fondation Crédit Agricole Toulouse 31
Fondation d'entreprise Projets Passion Jeunes

TOULOUSE 31
BANQUE ET ASSURANCES

UNIVERSITÉ TOULOUSE 1 CAPITOLE

IAE TOULOUSE
ECOLE DE MANAGEMENT

LES PILGREENS A TOULOUSE LE 14 DECEMBRE !

Le Crédit Agricole Toulouse 31 soutient le projet « Passion Jeunes » de 3 étudiants Haut-Garonnais de l'IAE Toulouse

Créée en 2006, la Fondation d'Entreprise du Crédit Agricole Toulouse 31 accompagne **des projets « pépites »** portés par de jeunes talents de la Haute-Garonne et liés à une cause humanitaire et sociale, patrimoniale ou culturelle, scientifique ou sportive. Les Pilgreens font partie des lauréats sélectionnés en 2015.

Ils arrivent bientôt au terme de leur aventure. **Une traversée de 20 000 km en 120 jours, à travers 15 pays, en Tuk tuk électrique**. C'est le pari fou lancé en septembre 2014 par Karen Koulakian, Ludwig Merz et Rémy Fernandes-Dandre.

Ces 3 étudiants, inscrits en double diplôme IAE Toulouse et Mahidol University de Bankok (Thaïlande), font la promotion de la mobilité électrique, plus respectueuse de l'environnement et qui semblerait être la solution de demain pour tous nos déplacements. Soucieux du devenir de notre planète, Karen, Ludwig et Rémy ont profité de leur périple intense pour **sensibiliser la jeune génération aux bienfaits de cette nouvelle mobilité**. De Bangkok à Toulouse, en passant par la Chine, le Kazakhstan et l'Arménie, les Pilgreens illustrent **leur volonté d'agir pour l'environnement** en sensibilisant les populations rencontrées, en organisant des conférences dans de nombreuses écoles et universités et en échangeant avec des professionnels.

Ce voyage qui retrace la route de la soie a permis aux trois étudiants d'alimenter l'organisation qu'ils ont mise sur pied dans le cadre de leur projet et de recueillir l'opinion des personnes rencontrées sur la mobilité électrique.

Les Pilgreens à la Cop21 avec Michel Auzet, Responsable Environnement du Crédit Agricole SA

Le projet de voyage écologique des Pilgreens a retenu l'attention du Ministre de l'Ecologie. Ce dernier a officiellement reçu **un label dans le cadre de la COP21**, conférence mondiale sur le climat qui se tient actuellement à Paris.

L'engouement du public est grandissant, notamment sur les réseaux sociaux où sont diffusées les aventures quotidiennes du trio franco-allemand et l'information relative au développement de la mobilité électrique.

Le lundi 14 décembre, la ville de Toulouse accueillira ces globe-trotteurs écolos. Un point presse aura lieu à l'IAE Toulouse à 15 heures. Accueil des journalistes : Parc des anciennes Facultés, devant l'amphi Cujas.

Quelques chiffres sur la Fondation d'entreprise du Crédit Agricole Toulouse 31 qui fêtera prochainement ses 10 ans :

- Plus de **200 projets** accompagnés depuis sa création en 2006,
- **33 projets** soutenus en 2014 dont 12 projets Passion Jeunes dont celui des Pilgreens.

Pour en savoir plus :
http://www.ca-toulouse31.fr/particuliers/initiatives-solidaires-fj-es.html

Le mot de la Directrice Générale Adjointe du Crédit Agricole Toulouse 31 :

« Nous aidons les jeunes Haut-Garonnais à concrétiser leurs rêves dans le domaine humanitaire, culturel, sportif… Notre engagement à leurs côtés est un réel plaisir et une fierté pour tous les salariés et administrateurs du Crédit Agricole Toulouse 31. Vibrer avec les jeunes et leur donner le coup de pouce qui va favoriser leurs projets, c'est cela aussi la banque différente ! »

Michèle Guibert

Le mot du Responsable Master 2 « International Management » de l'IAE Toulouse :

« Le projet The Pilgreens est une très belle initiative que l'IAE Toulouse a soutenu avec grand plaisir. Ce projet illustre parfaitement l'esprit interculturel du Master International Management de l'IAE Toulouse et est le fruit du double diplôme que l'IAE Toulouse a mis en place avec Mahidol University à Bangkok, Thaïlande. J'ai été très contente de pouvoir suivre Ludwig, Karen et Rémi dans cette aventure qu'ils ont su préparer et réaliser avec beaucoup de passion et de professionnalisme. »

Nicola Mirc

À PROPOS DU CRÉDIT AGRICOLE TOULOUSE 31

Premier partenaire de l'économie départementale, le Crédit Agricole Toulouse 31 apporte ses services à un tiers des habitants et entreprises en Haute-Garonne.

ETI coopérative, leader en banque assurance et immobilier, la Caisse régionale offre à ses 440 000 clients l'accès au plus important réseau du territoire, avec 126 agences dédiées aux Particuliers, Professionnels, Patrimoniaux et Collectivités locales, ainsi que 14 agences immobilières.

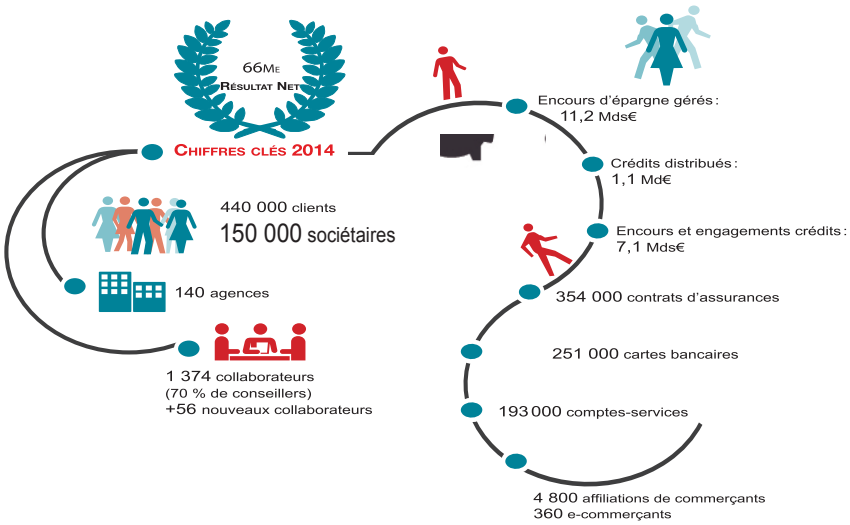

À PROPOS DE L'IAE TOULOUSE

L'IAE Toulouse est l'Ecole de Management de l'Université Toulouse 1 Capitole et représente aujourd'hui 75 enseignants-chercheurs, 350 intervenants professionnels et 19 000 diplômés. L'IAE Toulouse forme chaque année 2 600 étudiants, alternants et stagiaires grâce à une trentaine de programmes de Licences et Masters en Gestion. La pédagogie fondée sur l'exigence académique, l'ouverture à l'international et les interventions de professionnels de haut niveau sont adaptés aux objectifs de chaque diplôme et concourent au succès de l'IAE auprès des étudiants et des entreprises. Le Centre de Recherche en Management-CRM (UMR CNRS 5303) permet à l'IAE Toulouse d'être un centre d'expertise académique internationalement reconnu dans les Sciences de Gestion. L'Ecole Doctorale Sciences de Gestion dispense un programme de formation permettant aux doctorants de préparer leur thèse et de bénéficier du potentiel d'encadrement scientifique de l'ensemble du site toulousain. L'IAE Toulouse est également un lieu d'échange et d'ouverture à l'international, avec près de 90 universités partenaires dans le monde, une offre de formation en langue anglaise pour certains masters, et le développement de la mobilité de ses étudiants. Le Master International Management de l'IAE Toulouse a obtenu le label EPAS. Pour en savoir plus, contactez Brigitte Bousquet : brigitte.bousquet@iae-toulouse.fr

CONTACTS PRESSE

CÉLIA BAROIN, GIESBERT&ASSOCIÉS :
c.baroin@giesbert-associes.com / 06 87 85 94 61

RICHARD MIRALLES, RESPONSABLE COMMUNICATION
CREDIT AGRICOLE TOULOUSE 31 :
richard.miralles@ca-toulouse31.fr / 05 61 26 98 53

CLOTILDE PORTAL RAMIERE, CHARGEE DE COMMUNICATION
CREDIT AGRICOLE TOULOUSE 31 :
clotilde.portalramiere@ca-toulouse31.fr / 05 61 26 92 64